

CATALOGUE
2027 v.1

XETA
PRIZ

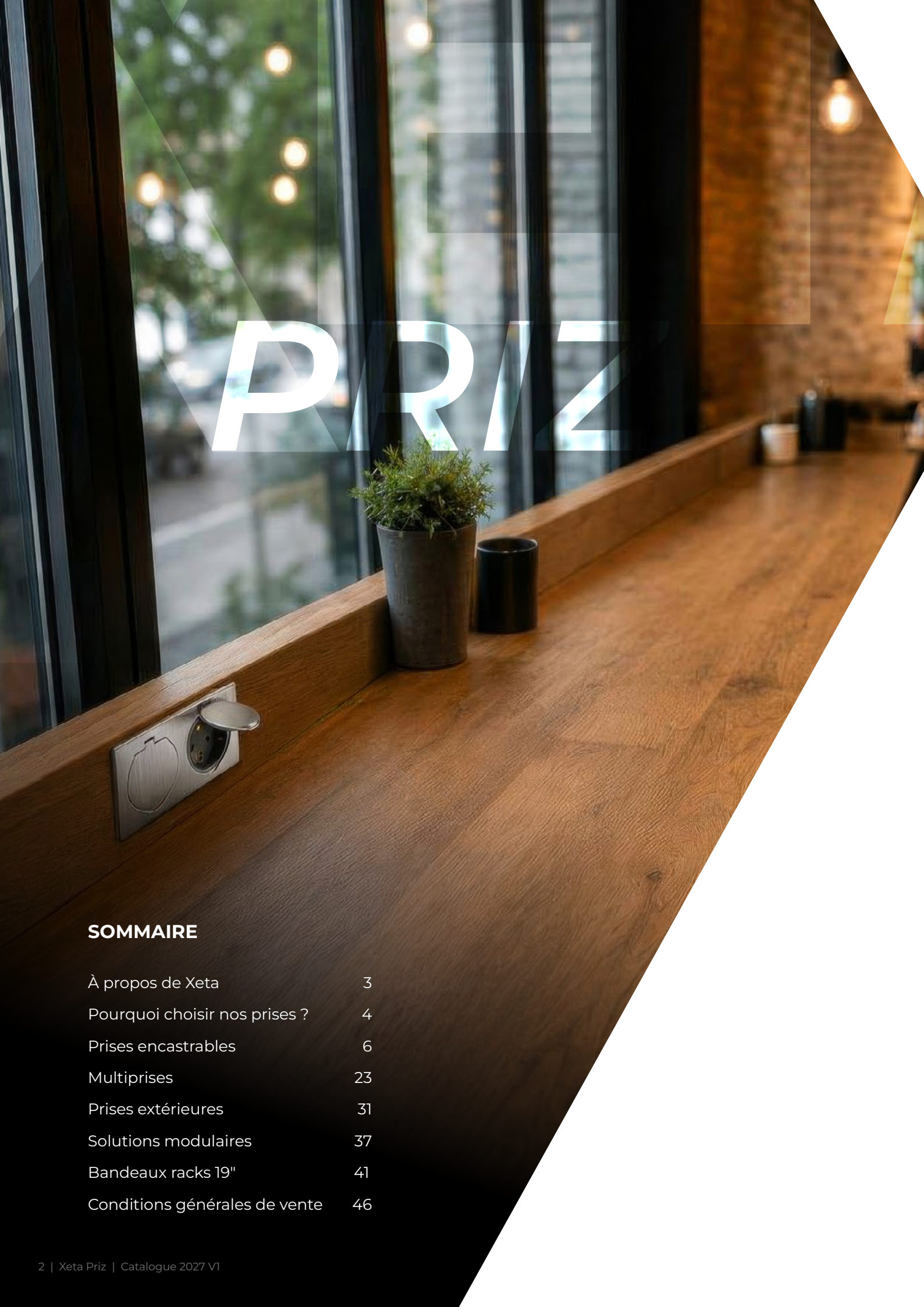

SOMMAIRE

À propos de Xeta	3
Pourquoi choisir nos prises ?	4
Prises encastrables	6
Multiprises	23
Prises extérieures	31
Solutions modulaires	37
Bandeaux racks 19"	41
Conditions générales de vente	46



XETA SON LUMIERE EQUIPEMENT

Spécialiste des solutions innovantes pensées pour les professionnels, XETA conçoit et distribue une large gamme de produits fiables et performants : éclairage solaire, outillage de chantier, sonorisation et prises encastrables. XETA Priz propose une sélection de prises, blocs pop-up, bornes de jardin et multiprises alliant design soigné, facilité d'installation et haute performance électrique, pour optimiser aussi bien un plan de travail de cuisine qu'un bureau ou une terrasse.

Qualité, innovation et praticité sont au cœur de notre engagement.

RÉACTIVITÉ

Chaque demande compte ! Nous mettons un point d'honneur à vous apporter des réponses rapides et adaptées.

COMPÉTITIVITÉ

Dans un marché en constante évolution, nous restons à la pointe de l'innovation pour vous offrir des produits et services au meilleur rapport qualité-prix.

SATISFACTION

Notre priorité est de garantir une expérience exceptionnelle à chaque client : comprendre leurs besoins, offrir des solutions adaptées et dépasser leurs attentes à chaque étape.

DISPONIBILITÉ

Nous nous engageons à maintenir une disponibilité constante de nos produits, ainsi qu'une livraison rapide et fiable, afin de répondre rapidement à la demande de nos clients.

INNOVATION

Nous cherchons constamment à innover pour offrir des produits et services toujours plus performants et adaptés aux besoins de nos clients.

QUALITÉ

Nous nous engageons à offrir des produits fiables, durables et conformes aux normes les plus élevées, pour garantir une satisfaction toujours au-delà de vos attentes.

Xeta Priz, les solutions d'alimentation pour les installateurs

Dans la cuisine, le bureau ou le jardin, chaque prise compte. La gamme Xeta Priz a été conçue pour permettre aux professionnels d'installer des solutions d'alimentation élégantes, discrètes et performantes, même dans les configurations les plus exigeantes.

Encastrement en sol, intégration au plan de travail, borne extérieure, recharge USB ou véhicule électrique… Nos solutions répondent à un objectif simple : offrir des prises fiables, faciles à poser et parfaitement adaptées aux attentes du terrain.

Parce qu'une bonne prise ne doit pas s'imposer dans l'espace, Xeta Priz privilégie un design sobre et intégré, une installation rapide et une performance électrique irréprochable, pour que l'essentiel reste invisible : l'alimentation de votre installation.

INTÉGRATION

Des prises pensées pour disparaître dans leur environnement : encastrées, affleurantes, pop-up…

POLYVALENCE

Des solutions adaptées à chaque usage : intérieur, extérieur, plan de travail, sol, bureau… avec ou sans USB.

SIMPLICITÉ

Une installation rapide, sans travaux dans la plupart des cas, avec des systèmes de fixation intuitifs accessibles à tous les installateurs.

SÉCURITÉ

Des produits avec protections IP et certains certifiés NF, pour garantir une installation conforme et durable.

DISPONIBILITÉ

Une gamme structurée et suivie, avec une logique de réassort et de livraison rapide pour répondre aux besoins du terrain.





Xeta Priz,
une gamme de prises et multiprises pour répondre à tous vos besoins d'alimentation : discrètes, simples à installer, et adaptées à tous les espaces de vie.



PRIZ

NOS PRISES ENCASTRABLES

FLORE

PRISE DE SOL RONDE ENCASTRABLE 2P+T AVEC CLAPET



XE-115-G

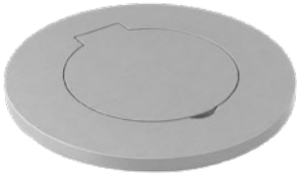

XE-115-S



XE-115-B

PRIX HT CONSEILLÉ : 182,80€

- Puissance Maxi. 4000W (250V ~ 16A)
- Protection IP55 et IK10
- Encastrement 55mm
- Poids supporté : 650kg
- Dimensions : Ø115mm - Ép. de la plaque : 5mm - Ep. du couvercle : 3,5mm

2 CHOIX DE BOÎTE D'ENCASTREMENT POSSIBLES EN OPTION :

PRIX HT CONSEILLÉ : 29,80€



XE25-WBR



XE25-BOX

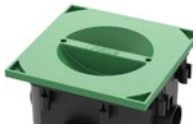

Couvercle de protection inclus uniquement pour ref. XE25-BOX



Disponible en 3 coloris



Intégration parfaite au sol



Design élégant

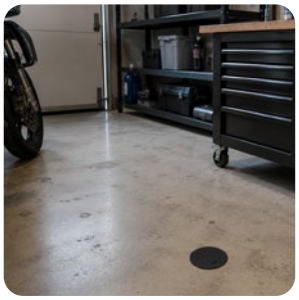

Clapet de protection

MANUELS D'UTILISATION ET FICHES TECHNIQUES :

FLORE

PRISE DE SOL CARRÉE ENCASTRABLE 2P+T AVEC CLAPET



XE-90-G

PRIX HT CONSEILLÉ : 182,80€

- Puissance Maxi. 4000W (250V ~ 16A)
- Protection IP55 et IK10
- Encastrement 55mm
- Poids supporté : 650kg
- Dimensions : 95 x 95 mm - Ep. de la plaque : 5mm - Ép. du couvercle : 3,5mm

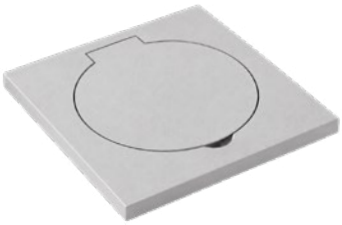

XE-90-S

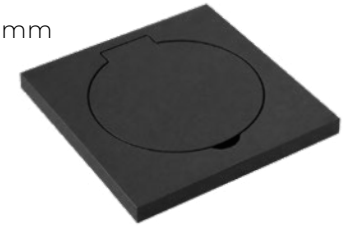

XE-90-B

2 CHOIX DE BOÎTE D'ENCASTREMENT POSSIBLES EN OPTION :

PRIX HT CONSEILLÉ : 29,80€



XE25-WBR



XE25-BOX



Couvercle de protection inclus uniquement pour ref. XE25-BOX



Disponible en 3 coloris



Intégration parfaite au sol



Design élégant

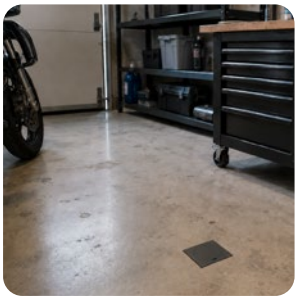

Clapet de protection

MANUELS D'UTILISATION ET FICHES TECHNIQUES :

FLORE

PRISE DE SOL CARRÉE ENCASTRABLE 2P+T AVEC COUVERCLE À VIS

PRIX HT CONSEILLÉ : 182,80€



XE-90A-G

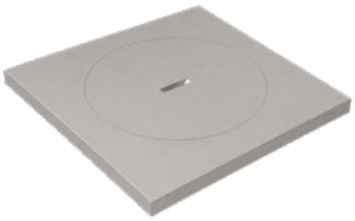

XE-90A-S

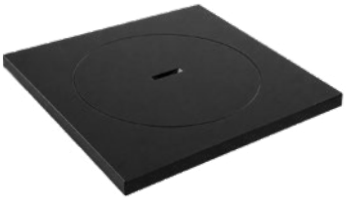

XE-90A-B

- Puissance Maxi. 4000W (250V ~ 16A)
- Protection IP55 et IK10
- Encastrement 55mm
- Poids supporté : 1 tonne
- Dimensions : 95 x 95 mm - Ép. de la plaque : 5mm

2 CHOIX DE BOÎTE D'ENCASTREMENT POSSIBLES EN OPTION :

PRIX HT CONSEILLÉ : 29,80€



XE25-WBR



XE25-BOX

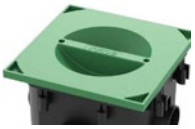

Couvercle de protection inclus uniquement pour ref. XE25-BOX



Disponible en 3 coloris



Intégration parfaite au sol



Design élégant

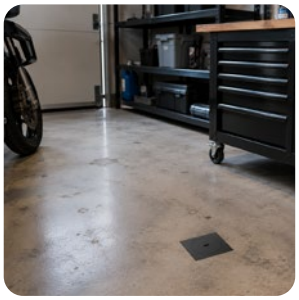

Clapet de protection

ORGANISATEUR DE CÂBLE

PRIX HT CONSEILLÉ : 79,80€



XE-90ADD-G



XE-90ADD-S

MANUELS D'UTILISATION ET FICHES TECHNIQUES :

FLORE

PRISE DE SOL DOUBLE ENCASTRABLE 2P+T AVEC CLAPET

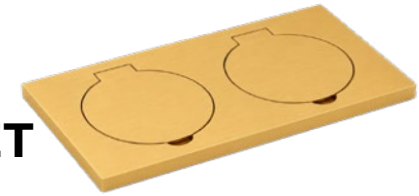

XE-180-G

PRIX HT CONSEILLÉ : 354,80€

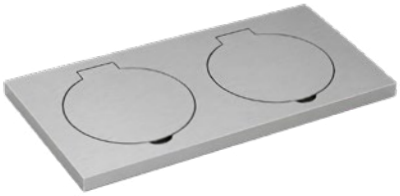

XE-180-S

- Puissance Maxi. 4000W (250V ~ 16A)
- Protection IP55 et IK10
- Encastrement 55mm
- Poids supporté : 650kg
- Dimensions : 190 x 95 mm - Ép. de la plaque : 5mm - Ep. du couvercle : 3,5mm

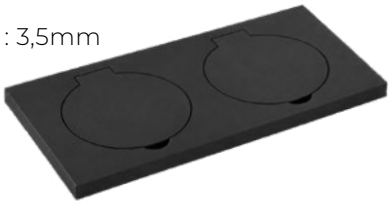

XE-180-B

2 CHOIX DE BOÎTE D'ENCASTREMENT POSSIBLES EN OPTION :

PRIX HT CONSEILLÉ : 29,80€



XE25-WBR



XE25-BOX

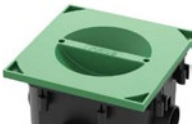

Couvercle de protection inclus uniquement pour ref. XE25-BOX



Disponible en 3 coloris



Intégration parfaite au sol



Design élégant



Clapet de protection

MANUELS D'UTILISATION ET FICHES TECHNIQUES :

FLORE

PRISE DE SOL QUADRUPLE ENCASTRABLE 2P+T AVEC CLAPET

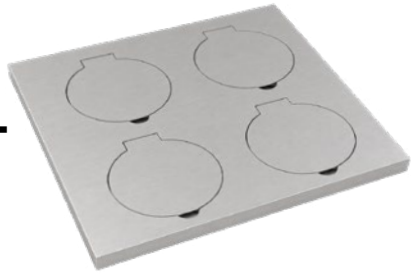

XE-190-S

PRIX HT CONSEILLÉ : 841,40€

- Puissance Maxi. 4000W (250V ~ 16A)
- Protection IP55 et IK10
- Encastrement 55mm
- Poids supporté : 650kg
- Dimensions : 190 x 190 mm - Ép. de la plaque : 5mm - Ep. du couvercle : 3,5mm

2 CHOIX DE BOÎTE D'ENCASTREMENT POSSIBLES EN OPTION :

PRIX HT CONSEILLÉ : 29,80€



XE25-WBR



XE25-BOX

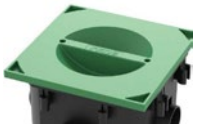

Couvercle de protection inclus uniquement pour ref. XE25-BOX



4 prises



Intégration parfaite au sol



Design élégant



Clapet de protection

MANUELS D'UTILISATION ET FICHES TECHNIQUES :

CLAPIX

PRISE ENCASTRABLE 2P+T CLAPET ALUMINIUM



PRIX HT CONSEILLÉ : 37,80€

110120

- Puissance Maxi. 3680W (230V ~ 16A)
- Protection IP55 et IK08
- Volet de protection avec une ouverture à 90°
- Bornes automatiques
- Boîte d'encastrement (Ø 67mm - profondeur 50mm)
- Vis de fixation fournies
- Convient pour l'intérieur et l'extérieur
- Dimensions extérieures : 86 x 86 x 50mm



Protection IP55 et IK08



Intégration parfaite au sol



Parfait en boite standard



Anti éclaboussures

MANUELS D'UTILISATION ET FICHES TECHNIQUES :

CLAPIX2

PRISE DOUBLE ENCASTRABLE 2P+T CLAPET ALUMINIUM



PRIX HT CONSEILLÉ : 60,90€

110121

- Puissance Maxi. 3680W (230V ~ 16A)
- Protection IP55 et IK08
- Volet de protection avec une ouverture à 90°
- Bornes automatiques
- 2 boîtes d'encastrement (67mm - profondeur 50mm)
- Vis de fixation fournies
- Convient pour l'intérieur et l'extérieur
- Dimensions extérieures : 157 x 86 x 50mm



Protection IP55 et IK08



Intégration parfaite au sol



Parfait en boite standard



Anti éclaboussures

MANUELS D'UTILISATION ET FICHES TECHNIQUES :

PUSHIX60

PRISE ENCASTRABLE ET RÉTRACTABLE + 1 USB-C

PRIX HT CONSEILLÉ : 60,90€



110123B



110123W

- Puissance Maxi. 3680W (230V ~ 16A)
- Protection IP20
- Port USB-C 30W (20V ~ 1,5A)
- Encastrement Ø 60mm
- Câble fourni - 1,90 mètres
- Dimensions : Ø77 x 98mm



Empêche l'accumulation de poussière



Déconnexion par simple pression



Recharge USB-C intégrée



Idéale pour bureaux

MANUELS D'UTILISATION ET FICHES TECHNIQUES :

PUSHIX100

MULTIPRISE ESCAMOTABLE 3 PRISES 2P+T + 1 USB-A ET 1 USB-C



PRIX HT CONSEILLÉ : 96,60€

110124

- Puissance Maxi. 3680W (230V ~ 16A)
- Protection IP20
- Port USB-C 20W (12V ~ 1,67A) et USB-A (12V ~ 1,5A)
- Encastrement Ø 100mm
- Câble fourni - 1,50 mètres
- Dimensions : Ø115 x 105mm (rentré) - Ø115 x 160mm (relevé)



Intégration discrète



Gain de place



Recharges USB-C et USB-A intégrées



Idéale pour les îlots de cuisine

MANUELS D'UTILISATION ET FICHES TECHNIQUES :

COOLIX

PRISE ENCASTRABLE À CLAPET COULISSANT 1 PRISE 2P+T + 1 USB-A ET 1 USB-C

PRIX HT CONSEILLÉ : 60,90€



110122W



110122B

- Puissance Maxi. 3600W (230V ~ 16A)
- Port USB-A 18W (12V ~ 1,5A) et USB-C 20W (12V ~ 1,67A)
- Encastrement Ø60mm
- Câble fourni - 2 mètres
- Dimensions : 76,8 x 70 x 77mm (162,4mm lorsque ouvert)



Solution compacte



Intégration parfaite au plan de travail



1 prise secteur et 2 USB intégrées



Recharge simultanée des appareils

MANUELS D'UTILISATION ET FICHES TECHNIQUES :

GROMET

PRISE ENCASTRABLE 1 PRISE 2P+T + 1 USB-A ET 1 USB-C

FIN DE SÉRIE



PRIX HT CONSEILLÉ : 58€

R902W

- Puissance Maxi. 3000W (250V ~ 16A)
- Port USB 10,5W (5V ~ 2,1A)
- Encastrement Ø80-83mm
- Câble fourni - 2 mètres
- Dimensions : Ø90 x 83mm



Solution compacte



Intégration parfaite au plan de travail



1 prise secteur et 2 USB intégrées



Recharge simultanée des appareils

MANUELS D'UTILISATION ET FICHES TECHNIQUES :

VERSAHIT DUO

PRISE ENCASTRABLE 2 PRISES 2P+T AVEC VOLET COULISSANT - INOX



PRIX HT CONSEILLÉ : à partir de 157,50€

110007

- Puissance Maxi. 3400W (250V ~ 16A)
- Protection IP54
- Encastrement 108 x 108mm
- Câble fourni - 2 mètres
- Boîte d'encastrement (Ø 67mm - profondeur 50mm)
- Disponible en 7 autres coloris
- Dimensions extérieures : 117 x 117 x 44,5mm



Également disponible en configuration 1 prise + 2 USB-A



Intégration parfaite au plan de travail



2 prises secteur intégrées



Protection IP54 contre l'eau et la poussière

PRISE ENCASTRABLE 1 PRISE 2P+T + 2 USB-A AVEC VOLET COULISSANT - INOX



PRIX HT CONSEILLÉ : 144,90€

060.15E.00009

- Port USB-A 5W (2,1A partagé)
- Disponible en 7 autres coloris

MANUELS D'UTILISATION ET FICHES TECHNIQUES :

VERSAPAD

PRISE ENCASTRABLE
1 PRISE 2P+T ET 2 USB-A

PRIX HT CONSEILLÉ : à partir de 139,65€

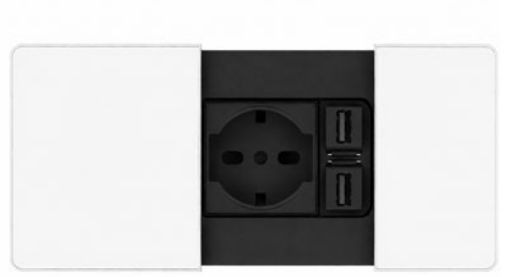

060.08E.00001



060.08E.00002

- Puissance Maxi. 3400W (250V ~ 16A)
- Port USB-A 10,5W (5V ~ 2,1A)
- Encastrement Ø80mm
- Câble fourni - 2 mètres
- Dimensions extérieures : 125 x 90 x 82,5mm (replié) / 190 x 90 x 82,5mm (déplié)



Recharge simultanée des appareils



Intégration parfaite au plan de travail



1 prise secteur et 2 USB-A intégrées



Gain de place

PRISE ENCASTRABLE
1 PRISE 2P+T + 1 USB-A ET 1 RJ45

PRIX HT CONSEILLÉ : 144,90€

060.08E.00006



MANUELS D'UTILISATION ET FICHES TECHNIQUES :

VERSAHIT MONO

PRISE ENCASTRABLE 1 PRISE 2P+T AVEC VOLET COULISSANT - INOX



PRIX HT CONSEILLÉ : à partir de 121,80€

060.25E.00001

- Puissance Maxi. 3400W (250V ~ 16A)
- Protection IP54
- Encastrement 115 x 58mm
- Câble fourni - 2 mètres
- Dimensions : 123 x 66 x 44,5mm



Disponible en plusieurs finitions



Intégration parfaite au plan de travail



Format compact



Protection IP54 contre l'eau et la poussière

AUTRES COLORIS DISPONIBLES :



NICKEL

060.25E.00002



OR

060.25E.00003



BRONZE

060.25E.00004



PLATINE

060.25E.00005



BLANC OPAQUE (RAL9010)

060.25E.00006



NOIR SATINÉ

060.25E.00008

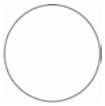

BLANC OPAQUE (RAL9003)

060.25E.00007

MANUELS D'UTILISATION ET FICHES TECHNIQUES :

VERSAHIT MONO

PRISE ENCASTRABLE 2 USB-A AVEC VOLET COULISSANT - INOX



PRIX HT CONSEILLÉ : à partir de 121,80€

060.25Y.00001

- Port USB-A 5W (2,1A partagé)
- Protection IP54
- Encastrement 115 x 58mm
- Câble fourni - 2 mètres
- Dimensions extérieures: 123 x 66 x 44,5 mm



Également disponible en configuration 1 prise



Intégration parfaite au plan de travail



2 USB-A intégrées



Protection IP54 contre l'eau et la poussière

AUTRES COLORIS DISPONIBLES :



NICKEL

060.25Y.00002



OR

060.25Y.00003



BRONZE

060.25Y.00004



PLATINE

060.25Y.00005



BLANC OPAQUE (RAL9010)

060.25Y.00006



NOIR SATINÉ

060.25Y.00008

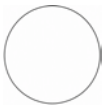

BLANC OPAQUE (RAL9003)

060.25Y.00007

MANUELS D'UTILISATION ET FICHES TECHNIQUES :

VERSAPICK

PRISE ENCASTRABLE 2 USB-A

PRIX HT CONSEILLÉ : 45,20€

- Port USB-A (5V ~ 2,1A)



060.29P.00003

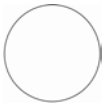

BLANC

060.29P.00001



GRIS

060.29P.00002



060.29P.00006

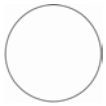

BLANC

060.29P.00004



GRIS

060.29P.00005



060.29P.00009

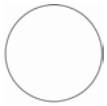

BLANC

060.29P.00007



GRIS

060.29P.00008



060.29P.00012

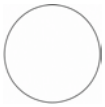

BLANC

060.29P.00010



GRIS

060.29P.00011

MANUELS D'UTILISATION ET FICHES TECHNIQUES :



NOS MULTIPRISES

DESK

MULTIPRISE À FIXER AVEC 2 PRISES + 2 USB-C

PRIX HT CONSEILLÉ : 126,00€



110130B



110130W

- Puissance Maxi. 3680W (230V ~ 16A)
- Port USB-C n°1 45W et USB-C n°2 20W
- Matière : polycarbonate et support en acier
- Câble founi - 1,8 mètres
- Montage sur plan de travail - jusqu'à 50mm d'épaisseur
- Dimensions : 175 x 55 x 42 mm



Idéale pour les bureaux



Deux possibilités d'installation



Solution élégante



Recharge USB-C intégrée

ACCESSOIRES DISPONIBLES :



BOIS CLAIR

110131BC

PRIX HT CONSEILLÉ : 39,90€



BOIS FONCÉ

110131BF

PRIX HT CONSEILLÉ : 48,30€

MANUELS D'UTILISATION ET FICHES TECHNIQUES :

FIX33

MULTIPRISE À FIXER AVEC 3 PRISES 2P+T + 2 USB-C ET 1 USB-A

PRIX HT CONSEILLÉ : 57,75 €





110129B 110129W

- Puissance Maxi. 3680W (230V ~ 16A)
- Port USB-C 20W (5V ~ 3,4A) et USB-A 18W (5V ~ 3,4A)
- Matière : polycarbonate
- Câble fourni - 1,50 mètres
- Montage sur plan de travail - jusqu'à 50mm d'épaisseur
- Dimensions : 51 x 95 x 341mm



Idéale pour bureaux



Fixation sans perçage



Installation simple et rapide



Interrupteur marche/arrêt intégré

MANUELS D'UTILISATION ET FICHES TECHNIQUES :

KORNER4

BLOC MULTIPRISE D'ANGLE
4 PRISES 2P+T + 1 USB-C ET 1 USB-A



PRIX HT CONSEILLÉ : 106,50 €

110125

- Puissance Maxi. 3680W (230V ~ 16A)
- Port USB-C 20W (12V ~ 1,67A) et USB-A 18W (12V ~ 1,5A)
- Protection IP20
- Câble fourni - 2 mètres
- Dimensions : 337 x 72 x 41mm



Idéale pour les cuisines



Optimise l'espace



Recharge simultanée des appareils



Interrupteur marche/arrêt intégré

MANUELS D'UTILISATION ET FICHES TECHNIQUES :

POP'UP60

MULTIPRISE TÉLESCOPIQUE ENCASTRABLE 3 PRISES 2P+T + 1 USB-A ET 1 USB-C



PRIX HT CONSEILLÉ : 49,35 €

110110

- Puissance Maxi. 3600W (230V ~ 16A)
- Port USB-C 10,5W (5V ~ 2,1A) et USB-A 10,5W (5V ~ 2,1A)
- Encastrement Ø 60mm
- Câble fourni - 1,8 mètres
- Dimensions : Ø71 x 330mm



Intégration discrète



Protection contre la poussière



Recharges USB-A et USB-C intégrées



Idéale pour cuisine et bureau

MULTIPRISE TÉLESCOPIQUE ENCASTRABLE 3 PRISES 2P+T + 2 RJ45



PRIX HT CONSEILLÉ : 60,90 €

110111

MANUELS D'UTILISATION ET FICHES TECHNIQUES :

MULTIPRISE ENCASTRABLE MOTORISÉE 3 PRISES 2P+T + 2 USB-A

PRIX HT CONSEILLÉ : 310,80€

FNM03U2



- Puissance Maxi. 3600W (250V ~ 16A)
- Port USB-A (5V - 2100mA)
- Câble founi - 2 mètres
- Dimensions : 461 x Ø111mm



Idéale pour les cuisines et bureaux



Gain de place



Solution élégante



Recharge USB-A intégrée

MANUELS D'UTILISATION ET FICHES TECHNIQUES :

MULTIPRISE HORIZONTALE MOTORISÉE 3 PRISES 2P+T + 2 RJ45



PRIX HT CONSEILLÉ : 298,20 €

DMS707

- Puissance Maxi. 4000W (250V ~ 16A)
- Sécurité photoélectrique
- Rotation à 180°
- Câble fourni - 2 mètres
- Encastrement : 350 x 104mm
- Dimensions : 360 x 110 x 103mm



Idéale pour salles de réunion, bureaux, chambres d'hôtel...



Réouverture automatique en cas d'obstacle



2 ports RJ45



Surface plane une fois fermée

MANUELS D'UTILISATION ET FICHES TECHNIQUES :

MULTIPRISE HORIZONTALE MOTORISÉE 2 PRISES 2P+T + 2 RJ45 + 2 USB-A



PRIX HT CONSEILLÉ : 298,20 €

DMS725

- Puissance Maxi. 4000W (250V ~ 16A)
- Port USB-A 10,5W (5V ~ 2,1A)
- Sécurité photoélectrique
- Rotation à 180°
- Câble fourni - 2 mètres
- Encastrement : 350 x 104mm
- Dimensions : 360 x 110 x 103mm

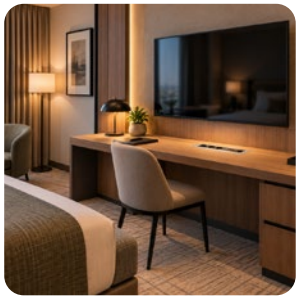

Idéale pour salles de réunion, bureaux, chambres d'hôtel



Réouverture automatique en cas d'obstacle



2 ports RJ45 et 2 ports USB-A



Surface plane une fois fermée

MANUELS D'UTILISATION ET FICHES TECHNIQUES :



PRIZ

NOS PRISES EXTÉRIEURES

OPTIMUS

PRISE DE RECHARGE EXTÉRIEURE POUR VÉHICULE ÉLECTRIQUE - 1 PRISE 2P+T



PRIX HT CONSEILLÉ : 54,60€

110128

- Puissance Maxi. 3680W (230V ~ 16A)
- Protection IP55
- Volet de protection avec ouverture à 175°
- Prise pivotante
- Température d'utilisation : de -10°C à +35°C
- Matière : polycarbonate
- Dimensions : 183 x 93 x 101,5 mm



Recharge de véhicules électriques et hybrides



Verrouillable par cadenas (non fourni)



Support articulé pour fiches droites ou coudées



Solution robuste et durable pour l'extérieur

MANUELS D'UTILISATION ET FICHES TECHNIQUES :

POTIX2

BORNE DE JARDIN AVEC 2 PRISES ET CLAPETS DE PROTECTION



PRIX HT CONSEILLÉ : 54,60 €

110126

- Puissance Maxi. 3680W (230V ~ 16A)
- Protection IP44
- Volet de protection s'ouvrant à 90°
- Bornier de câblage protégé
- Alimentation - câble 3G1,5 mm²
- Dimensions : 70 x 70 x 230mm



Idéale pour branchement d'outils, éclairages et appareils



Design sobre et élégant



Installation simple



Résistance aux conditions extérieures

MANUELS D'UTILISATION ET FICHES TECHNIQUES :

POTIX4

BORNE DE JARDIN AVEC 4 PRISES ET CLAPETS DE PROTECTION



PRIX HT CONSEILLÉ : 91,35 €

110127

- Puissance Maxi. 3680W (230V ~ 16A)
- Protection IP44
- Volet de protection s'ouvrant à 90°
- Bornier de câblage protégé
- Alimentation - câble 3G1,5 mm²
- Dimensions : 147 x 70 x 230mm



Idéale pour branchement d'outils, éclairages et appareils



Design sobre et élégant



Installation simple



Résistance aux conditions extérieures

MANUELS D'UTILISATION ET FICHES TECHNIQUES :

POTIX5

BORNE DE JARDIN AVEC 2 PRISES ET CLAPETS DE PROTECTION



PRIX HT CONSEILLÉ : 75,60€

110132

- Puissance Maxi. 3680W (230V ~ 16A)
- Protection IP55 et IK07
- Volet de protection s'ouvrant à 90°
- Connecteurs rapides
- Résistance à la corrosion
- Dimensions : 87 x 60 x 260mm



Idéale pour branchement d'outils, éclairages et appareils



Connecteurs rapides sans vis



Installation simple



Résistance aux conditions extérieures

MANUELS D'UTILISATION ET FICHES TECHNIQUES :

PIQUX5

PIQUET DE JARDIN AVEC 2 PRISES ET CLAPETS DE PROTECTION

PRIX HT CONSEILLÉ : 69,40€

110133



- Puissance Maxi. 3680W (230V ~ 16A)
- Protection IP55 et IK07
- Volet de protection s'ouvrant à 90°
- Connecteurs rapides
- Résistance à la corrosion
- Dimensions : 87 x 60 x 470mm



Idéale pour branchement d'outils, éclairages et appareils



Connecteurs rapides sans vis



Installation simple



Résistance aux conditions extérieures

MANUELS D'UTILISATION ET FICHES TECHNIQUES :



PRIZ

NOS SOLUTIONS MODULAIRES

RAIL MONOPHASÉ BLANC MAIN-LINE



PRIX HT CONSEILLÉ : 153,30€

ML20NBW

- Rail adaptateur électrique mural
- Matière : PVC rigide blanc
- Installation des accessoires modulaires
- Convient pour l'intérieur uniquement
- Dimensions : 2000 x 58 x 23 mm

SUPPORT MURAL RAIL



PRIX HT CONSEILLÉ : 71,40€

MLEXN20

- Support mural pour rail d'alimentation (ref : ML20WNB)
- Longueur : 2000mm

RACCORD D'ANGLE BLANC



PRIX HT CONSEILLÉ : 69,30€

MLECJW

RACCORD DROIT BLANC



PRIX HT CONSEILLÉ : 13,65€

MLQCSJW

MANUELS D'UTILISATION ET FICHES TECHNIQUES :

BLOC DE CONNEXION POUR RAIL



PRIX HT CONSEILLÉ : 42,00€

MLTSRW



PRIX HT CONSEILLÉ : 42,00€

MLTSLW

- Support mural pour rail d'alimentation (ref: ML20NBW)
- Bloc côté droit

Bloc côté gauche

BLOC TERMINAISON POUR RAIL



PRIX HT CONSEILLÉ : 19,95€

MLTSERW



PRIX HT CONSEILLÉ : 19,95€

MLTSELW

- Support mural pour rail d'alimentation (ref:ML20NBW)
- Bloc côté droit

Bloc côté gauche

MANUELS D'UTILISATION ET FICHES TECHNIQUES :

PRISE ÉLECTRIQUE CLIPSABLE 2P+T



PRIX HT CONSEILLÉ : 54,60€

MLP4W

- 250VAC - 50/60Hz
- Dimensions : 72 x 60,5 x 48mm
- Elle peut être connectée, déplacée et repositionnée lorsque

le système est sous tension et que l'alimentation est connectée



Idéale pour les bureaux et cuisines



Installation clipsable



Connexion et déconnexion rapides



Repositionnable sous tension

PRISE CLIPSABLE 2 PORTS USB-A



PRIX HT CONSEILLÉ : 100,80€

MLUSBW

- Dimensions : 72 x 60,5 x 48mm
- Elle peut être connectée, déplacée et repositionnée lorsque

le système est sous tension et que l'alimentation est connectée

MANUELS D'UTILISATION ET FICHES TECHNIQUES :

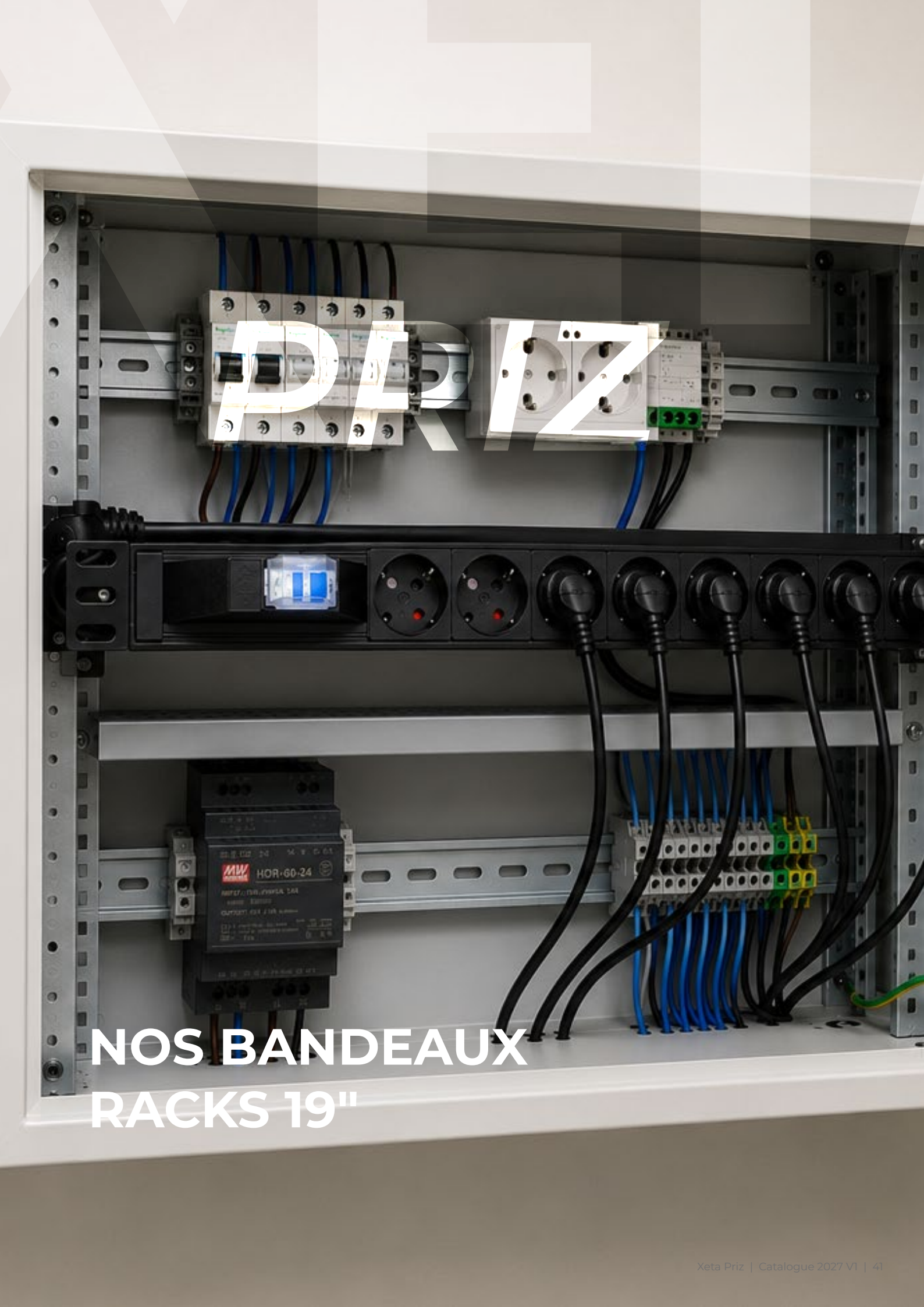

NOS BANDEAUX RACKS 19"

BANDEAU 8 PRISES 2P+T AVEC DISJONCTEUR 19"



PRIX HT CONSEILLÉ : 38,90€

BLF10CB08

- Puissance Maxi. 3600W (250V ~ 16A)
- Câble fourni - 2 mètres
- Protection avec un disjoncteur
- Matière : bloc en aluminium
- Dimensions : 482 x 45 x 45 mm



Destinée aux armoires informatiques



Format rackable 19"



8 prises secteur



Disjoncteur de protection intégré

MANUELS D'UTILISATION ET FICHES TECHNIQUES :

BANDEAU 8 PRISES 2P+T 19"



PRIX HT CONSEILLÉ : 34,70 €

BLF10P08

- Puissance Maxi. 3600W (250V ~ 16A)
- Câble fourni - 1,8 mètres
- Matière : bloc en aluminium
- Dimensions : 482 x 45 x 45mm



Destinée aux armoires informatiques



Format rackable 19"



8 prises secteur



2 coloris disponibles

BANDEAU 8 PRISES 2P+T 19" ROUGE

PRIX HT CONSEILLÉ : 34,65 €

BLF10P08R



MANUELS D'UTILISATION ET FICHES TECHNIQUES :

BANDEAU 8 PRISES 2P+T AVEC INTERRUPTEUR ON/OFF



PRIX HT CONSEILLÉ : 43,10 €

BLF1G08S

- Puissance Maxi. 3600W (250V ~ 16A)
- Câble fourni - 1,8 mètres
- Matière : bloc en aluminium
- Dimensions : 482 x 45 x 45mm



Destinée aux armoires informatiques



Format rackable 19"



8 prises secteur



Interrupteur ON/OFF

MANUELS D'UTILISATION ET FICHES TECHNIQUES :

XETA SON LUMIERE EQUIPEMENT

Découvrez nos gammes de solutions conçues pour l'équipement des professionnels exigeants



XETA SOLAR

XETASOLAR propose une large gamme de produits solaires. On y retrouve des appliques murales, bornes extérieures, projecteurs puissants ainsi que des têtes de mât solaires et hybrides, adaptées aussi bien aux particuliers qu'aux professionnels. XETASOLAR allie performance, durabilité et simplicité d'installation pour répondre à tous les besoins d'éclairage extérieur sans contrainte énergétique.



XETA LIGHT

XETALIGHT propose une gamme de spots encastrables conçus pour offrir un éclairage à la fois discret, moderne et performant. Les produits XETALIGHT se distinguent par leur design épuré et leur qualité lumineuse, permettant de sublimer les espaces intérieurs avec efficacité et élégance.



XETA SOUND

XETASOUND propose des solutions de sonorisation, avec une gamme complète de kits sonores encastrés, de systèmes de sonorisation modulaires ainsi que des solutions portables, adaptées à différents usages. Que ce soit pour des installations fixes ou mobiles, XETASOUND offre une expérience audio de qualité, avec des équipements faciles à intégrer et à utiliser.



XETA TECHLINE

XETATECHLINE accompagne les professionnels sur le terrain avec des outils fiables et performants, pensés pour répondre aux exigences des chantiers. Elle propose des solutions adaptées à l'inspection, à l'accès aux zones restreintes, ainsi qu'à l'éclairage de travail. XETATECHLINE a un objectif clair : faciliter chaque intervention et garantir un travail précis, rapide et serein.



XETA PROTECT

XETAPROTECT accompagne les professionnels dans la protection des personnes et des espaces grâce à des détecteurs de fumée fiables et performants, conçus pour renforcer la sécurité au quotidien. La gamme propose des solutions adaptées aux différents environnements, pour une détection rapide et une prévention efficace des risques d'incendie.

Toutes nos gammes sont à découvrir sur **www.xeta.fr**

CONDITIONS GÉNÉRALES DE VENTE

Minimum de facturation par commande : 100,00€ HT
FRANCO France Métropolitaine 450,00€ HT
Frais de Port 25,00€ H.T (forfait)
Calculés suivant un barème rapport poids/destination
Sous réserve d'évolution tarifaire de nos prestataires.
Sauf stipulation contraire, précisée par un accord particulier écrit entre les parties, le client reconnaît avoir pris connaissance des conditions générales de vente par le seul fait de la commande.

GENERALITES

Les renseignements portés sur les catalogues, prospectus, mailings, tarifs et schémas ne sont donnés qu'à titre indicatif par XETA Sarl qui se réserve le droit d'apporter, à tout moment et sans préavis, toutes modifications. XETA Sarl n'est lié par les engagements pris par nos agents ou représentants qu'autant qu'ils sont acceptés et confirmés par notre Société. Aucune commande n'est considérée comme acceptée par nous, si elle n'est pas acceptée expressément par un document en accusant réception et mentionnant un numéro d'enregistrement.

ÉTUDES ET PROJETS

Sauf s'ils font l'objet d'un contrat de vente, toutes les études et documents quelle que soit leur nature, émis par XETA Sarl restent toujours son entière propriété, et doivent pouvoir lui être rendus sur sa demande. En tout état de cause ils ne peuvent être communiqués ni exécutés sans son autorisation écrite. XETA Sarl n'engage pas sa responsabilité sur les conseils qui peuvent lui être demandés n'entrant pas dans sa compétence normale, limitée aux caractéristiques des produits. En aucun cas, les éventuels schémas de principe théorique ou calculs de dimensionnement qui seraient établis par la société XETA Sarl pour des offres de prix ne peuvent être considérés comme une étude de l'installation à réaliser, cette étude relevant de la mission du maître d'œuvre ou, le cas échéant, de l'entreprise spécialisée.

PRIX

Les prix s'entendent en euros hors taxes, nets de tout escompte. Nos prix sont calculés sur la base des quantités indiquées. L'envoi de tarifs ne constitue pas une offre ferme, nos prix pouvant être modifiés sans préavis, ils sont donc donnés sans engagement et sont ceux en vigueur le jour de livraison. Les modifications apportées aux tarifs des transports, aux tarifs douaniers, au régime fiscal, aux charges légales, au cours des monnaies, etc. sur la base desquelles nos ventes sont effectuées et nos prix établis entraînent d'office lors de la livraison, une répercussion correspondante sur les prix fixés. Les frais d'emballage, de transport et d'enlèvement incombent à l'acheteur pour toute commande inférieure à 450,00€ net HT. Un montant forfaitaire de 25,00€ HT est demandé pour toute commande inférieure à 450,00€ net HT.

DEEE (Déchets d'Équipements Électriques et Électroniques)

Conformément aux dispositions des articles L.541-10 et suivants du Code de l'environnement relatives à la responsabilité élargie des producteurs (REP), XETA Sarl contribue à la prévention et à la gestion des déchets issus des équipements électriques et électroniques qu'elle met sur le marché, selon les modalités réglementaires en vigueur.
À ce titre, nous sommes enregistrés comme producteur d'équipements électriques et électroniques au Registre national des producteurs.
L'identifiant unique FR001092_05PV8L attestant de l'enregistrement au registre des producteurs de la filière EEE, en application de l'article L.541-10-13 du Code de l'environnement, a été attribué par l'ADEME à la société XETA Sarl. Cet identifiant atteste de sa conformité au regard de son obligation d'enregistrement au registre des producteurs d'équipements électriques et électroniques et de la réalisation de ses déclarations de mises sur le marché auprès d'ECOSYSTEM.
L'identifiant unique FR001092_06TXI5 attestant de l'enregistrement au registre des producteurs de la filière des piles et accumulateurs, en application de l'article L.541-10-13 du Code de l'environnement, a été attribué par l'ADEME à la société XETA Sarl. Cet identifiant atteste de sa conformité au regard de son obligation d'enregistrement et de la réalisation de ses déclarations de mises sur le marché auprès d'ecosystem.
L'ensemble de nos produits concernés par la DEEE porte un marquage précisant notre identité.
Produits de catégorie « ménager » : conformément à l'article L.541-10-20 du Code de l'environnement, XETA Sarl a délégué à un éco-organisme agréé la responsabilité d'enlever et de traiter les déchets de la catégorie « ménager ». Ces articles sont soumis à un coût de gestion des déchets (Contribution Environnementale). Ce coût est mentionné sur nos factures. Le distributeur ou l'installateur a la charge de le répercuter, sans aucune modification, jusqu'au client final, comme l'impose la réglementation.
Autres produits : pour les autres produits électriques et électroniques non soumis à cette contribution, le client assurera le financement et l'organisation de l'élimination des déchets issus de ces équipements dans les conditions définies par la réglementation en vigueur. Le client devra être en mesure de nous communiquer les documents prouvant que les obligations définies ont été satisfaites. En cas contraire, XETA Sarl se réserve le droit de demander la réparation de tout dommage qu'elle pourrait subir de ce fait. Ces informations sont consultables sur simple demande auprès de notre service commercial.

DELAIS ET CONDITIONS DE LIVRAISON

Nos délais de livraison sont cités à titre indicatif et sans engagement. Ils s'entendent à compter de la date de la réception de la commande. Les retards ne peuvent justifier l'annulation de la commande, ni le paiement de dommages et intérêts, sauf accord exprès. Le vendeur est libéré, de plein droit, de tout engagement relatif aux délais de livraison si les conditions de paiement n'ont pas été observées par l'acheteur ou en présence d'un cas de force majeure ou d'événements tels que : lock-out, grève, épidémie, guerre, réquisition, incendie, inondation, accidents d'outillage, rebut de pièces importantes en cours de fabrication, interruption ou retard dans les transports ou toute autre cause amenant un chômage total ou partiel pour le vendeur ou ses fournisseurs. Sauf stipulation contraire, la livraison est réputée effectuée départ de nos dépôts, elle entraîne immédiatement la facturation. Le matériel livré et vendu n'est pas repris, sauf accord écrit donné par notre société, et en précisant les conditions, conformément aux dispositions prévues au chapitre REPRISE des présentes conditions générales de vente.

TRANSPORT

Les marchandises voyagent aux risques et périls du destinataire quels que soient les modes de transport ou les modalités de règlement des prix de transport. Il appartient au destinataire de procéder à la reconnaissance exacte des marchandises à l'arrivée et en cas d'avarie ou de manquants, de sauvegarder ses droits vis-à-vis des transporteurs en effectuant des réserves en temps voulu selon les modalités prévues par la loi. Aucune responsabilité n'est acceptée pour rouille, mouille, avarie ou détérioration quelconque survenant aux marchandises après leur expédition ou mise à la disposition de l'acheteur. Dans le cas d'avarie d'une nature quelconque survenant au cours du transport, il appartient au destinataire d'exercer tout recours contre le transporteur ou l'assureur et ceci dans les délais et les formes d'usage.

PRET

Tout matériel en prêt sera expédié en port dû et facturé. Un avoir sera effectué lors du retour du matériel, ce matériel devra être en état neuf, dans son emballage d'origine, (prévoir un emballage supplémentaire). Le retour du prêt sera réalisé en port payé par le client.

CONDITIONS DE PAIEMENT

Conformément aux dispositions de l'article L.441-10 du Code de commerce et sous réserve des éventuels accords interprofessionnels applicables :
- Le paiement a lieu au 30ème jour suivant la date de facturation du matériel. Les délais de paiement convenus entre les parties ne peuvent excéder les plafonds prévus

par l'article L.441-10 du Code de commerce. Les acomptes sont payables au comptant. Les travaux de réparation, d'entretien, de même que les fournitures supplémentaires ou livrées en cours de montage, sont facturés mensuellement et payables au comptant, nets et sans escompte. La facture mentionne la date à laquelle le paiement doit intervenir, et les paiements sont effectués au siège de XETA Sarl, nets et sans escompte.

- Le paiement s'entend de l'encaissement par XETA Sarl de l'intégralité du montant de la facture, et non de la simple remise d'un titre emportant obligation de payer.
- Tout retard donnera lieu à l'application de pénalités à un taux égal à celui appliqué par la Banque Centrale Européenne à son opération de refinancement la plus récente, majoré de dix (10) points de pourcentage. Tout professionnel soumis à l'article L.441-10 du code de commerce en situation de retard de paiement devient de plein droit débiteur, à l'égard de XETA Sarl, outre des pénalités de retard, déjà prévues par la loi, d'une indemnité forfaitaire pour frais de recouvrement de 40,00€ (montant au 1er janvier 2021). En cas de carence du Client, les sommes mises en recouvrement par voie contentieuse seront majorées de 15%, indépendamment des pénalités de retard précitées et des frais de recouvrement engagés. Le Client ne peut subordonner le paiement à la fourniture de factures répondant à ses exigences non prévues par la législation en vigueur,

ou de tout autre document non obligatoire. Les dates de paiement convenues ne peuvent être retardées sous quelque prétexte que ce soit, y compris en cas de litige. Les réclamations ne dispensent pas le Client de régler les factures à leur échéance, et aucune retenue ne peut être effectuée sur le montant des factures de XETA Sarl. En cas de vente, de cession, de remise en nantissement ou d'apport en société de son fonds de commerce ou de son matériel par le Client, comme dans le cas où l'un des paiements ou l'acceptation d'une des traites n'est pas effectué à l'échéance, les sommes dues deviennent immédiatement exigibles, quelles que soient les conditions convenues antérieurement. Tout changement important dans la situation financière ou économique du Client, même après exécution partielle des commandes, peut entraîner la révision des conditions de paiement de ces dernières. En cas de non-paiement à l'échéance, XETA Sarl pourra suspendre l'expédition des autres marchandises commandées par le Client sans préjudice de dommages et intérêts éventuels.

RÉSERVE DE PROPRIÉTÉ

La propriété des biens vendus ne sera transférée à l'acheteur qu'une fois effectué le paiement intégral du prix. Il est convenu que toutes nos marchandises sont vendues avec réserve de propriété jusqu'au paiement complet du prix. Les risques sont supportés par l'acquéreur à compter de la livraison. Celui-ci doit conserver le matériel en l'état. La vente est résolue de plein droit en cas de non-règlement à l'échéance et les marchandises restituées sans délai. Les acomptes resteront acquis au vendeur et seront imputés successivement sur la différence de valeur vénale de la marchandise reprise, puis sur les autres sommes dues par l'acheteur.

RÉCLAMATIONS - ANNULATION DE COMMANDES - REPRISE DE MATÉRIEL

Réclamations

Les réclamations concernant le transport doivent être faites suivant les règles d'usage auprès du transporteur avec un double envoyé à nos services. Les réclamations concernant les quantités ne sont recevables que si elles sont formulées par écrit, dans les huit jours de l'arrivée de la marchandise à destination et, bien entendu, avant toute transformation ou installation. Les réclamations concernant la qualité ne sont recevables que si elles sont formulées par écrit, dans les quinze jours de l'arrivée de la marchandise à destination. En cas de réclamation reconnue par nous comme justifiée, notre responsabilité est limitée au remplacement de la pièce reconnue défectueuse, sans qu'il puisse n'être demandé aucune indemnité à quelque titre que ce soit. La marchandise faisant l'objet d'un remplacement devra être retournée en totalité dans nos locaux, les frais de port étant à la charge de l'acheteur, sauf stipulation contraire.

Annulation de commande

Toute annulation de commande par le client engage sa responsabilité et l'oblige au moins à prendre livraison du matériel fabriqué et à nous indemniser de nos débours et gains manqués, pour le matériel en cours de fabrication. En cas de changement dans la situation de l'acheteur et, notamment, en cas de décès, d'incapacité, de dissolution ou de modification de société, d'hypothèque de ses immeubles, de mise en nantissement de son fonds de commerce, etc., la société XETA Sarl se réserve le droit, même après exécution partielle d'une commande, d'exiger des garanties ou d'annuler le solde des commandes en carnet au nom de l'acheteur en question.

Reprise de matériel

Les appareils fabriqués à la commande ne sont ni repris, ni échangés. Les appareils standards stockés par la société XETA Sarl ne sont repris qu'exceptionnellement, s'ils sont dans leur état initial, à 70% de leur valeur et après accord écrit de la société XETA Sarl. Dans tous les cas, l'expédition du matériel à reprendre incombe à l'acheteur.

GARANTIES

La garantie prend effet à compter de la date de facturation du produit au client final par le distributeur. Le distributeur devra être en mesure de justifier cette date par la présentation d'un justificatif d'achat. La durée de garantie applicable est précisée sur la fiche technique de chaque produit.

La garantie couvre la réparation des pièces défectueuses ainsi que la main-d'œuvre dans nos ateliers. Lorsque la réparation du produit est impossible, celui-ci sera remplacé par un produit identique.

Dans le cas où le produit ne serait plus commercialisé ou disponible, XETA Sarl proposera un produit équivalent ou, à défaut, un avoir. Aucun avoir ne sera établi tant qu'une réparation ou un remplacement du produit est possible.

Les frais d'expédition, de transport et d'emballage liés au retour du matériel défectueux vers notre service technique SAV restent à la charge du propriétaire ou du revendeur.

Dans le cas où cette clause ne serait pas respectée, le retour sera effectué en port dû. Tout retour de matériel défectueux devra faire l'objet d'un accord préalable du service SAV de XETA Sarl. Aucun matériel ne devra être retourné sans cet accord. Les modalités de retour seront communiquées par notre service SAV.

La garantie ne couvre pas les défauts résultant d'une mauvaise utilisation du matériel ou de modifications effectuées par l'acheteur sans accord préalable de XETA Sarl.

La garantie ne couvre pas les détériorations ou dysfonctionnements résultant d'une utilisation non conforme du matériel, d'un défaut de surveillance, d'une négligence, d'un accident ou d'un cas de force majeure.

Pour bénéficier de la garantie, l'acheteur doit informer XETA Sarl par écrit, dans les meilleurs délais, de tout défaut constaté et fournir les justificatifs nécessaires. Il doit permettre à XETA Sarl de procéder aux vérifications nécessaires et de mettre en œuvre les solutions prévues au titre de la garantie. Sauf accord préalable de XETA Sarl, l'acheteur ne doit pas effectuer lui-même, ni faire effectuer par un tiers, de réparation sur le matériel concerné.

La responsabilité de XETA Sarl est limitée aux obligations définies dans les présentes conditions de garantie. Sauf disposition légale impérative contraire, XETA Sarl ne pourra être tenue responsable des dommages indirects, notamment du manque à gagner, de la perte d'exploitation, de la perte d'utilisation ou de revenu, ainsi que des réclamations de tiers.

RESPONSABILITÉ

Nous ne pouvons être tenus pour responsables d'une inadéquation des produits commandés avec l'utilisation particulière envisagée, ni de tout incident ou tout dommage résultant d'un usage anormal ou non conforme du produit.

En aucun cas nous ne prenons à notre charge les frais ou préjudices résultant de l'alinéa précédent, ni ceux résultant du retard ou du défaut d'exécution d'un travail.

CONTESTATION

Pour toutes opérations, les tribunaux de Chambéry sont seuls compétents, nonobstant toutes clauses contraires ou toutes modalités de paiement.

XETA SOLAR

XETA LIGHT

XETA SOUND

XETA TECHLINE

XETA PROTECT

XETA SON LUMIERE EQUIPEMENT

Tous les produits des gammes
Xeta Solar, Priz, Sound, Techline et Protect
sont disponibles sur

www.xeta.fr

SERVICE ADV
adv@xeta.fr

SERVICE COMPTABILITÉ
compta@xeta.fr

SERVICE LOGISTIQUE
commande@xeta.fr
logistique@xeta.fr

185 B - Route des Artisans
73330 DOMESSIN

04 79 44 13 84